compensar | fundación universitaria

Estructura Organizacional

Junio 2024

La Universidad del futuro

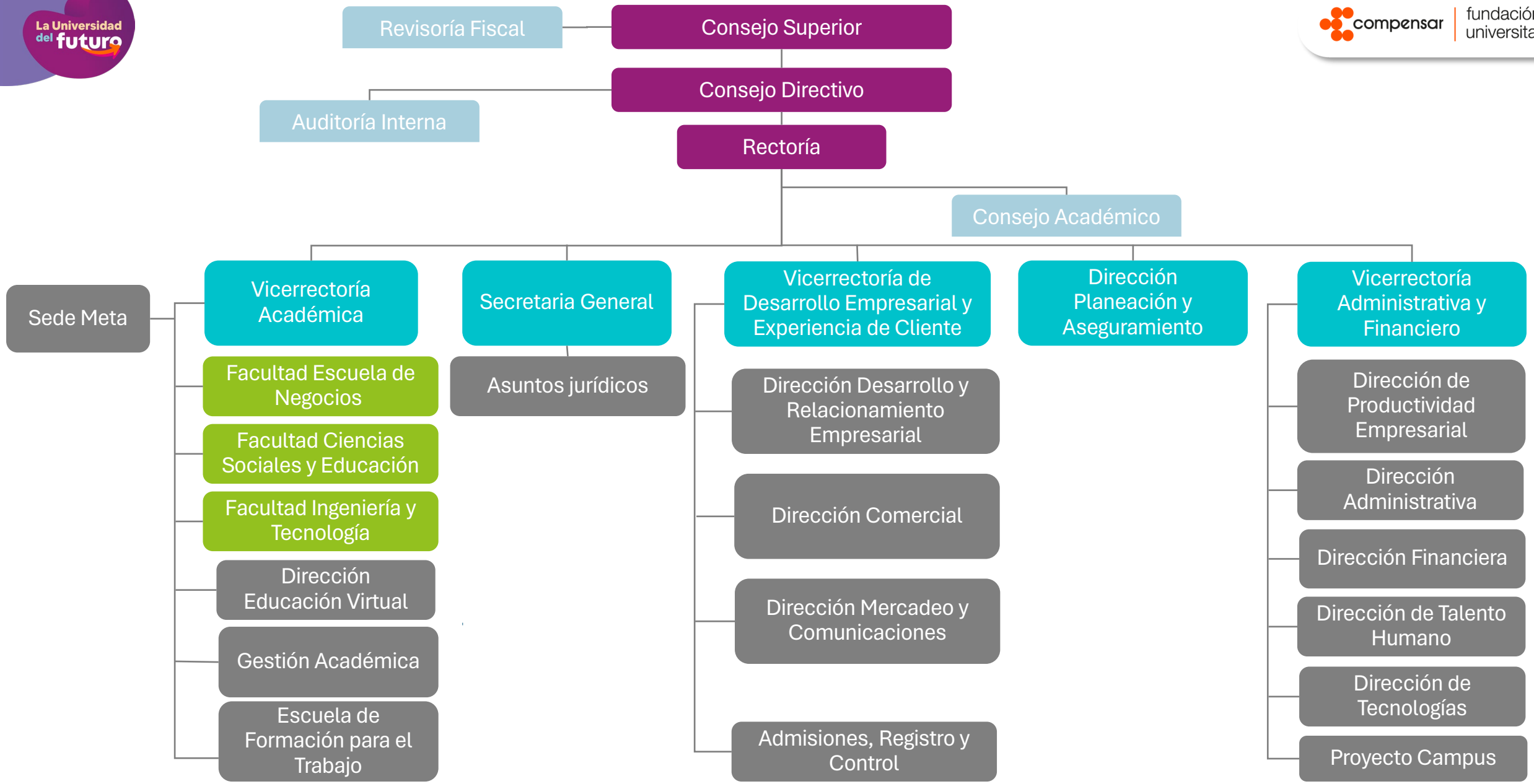
Revisoría Fiscal
Consejo Superior
Consejo Directivo
Auditoría Interna
Rectoría
Consejo Académico
Sede Meta
Vicerrectoría Académica
Facultad Escuela de Negocios
Facultad Ciencias Sociales y Educación
Facultad Ingeniería y Tecnología
Dirección Educación Virtual
Gestión Académica
Escuela de Formación para el Trabajo
Secretaria General
Asuntos jurídicos
Vicerrectoría de Desarrollo Empresarial y Experiencia de Cliente
Dirección Desarrollo y Relacionamiento Empresarial
Dirección Comercial
Dirección Mercadeo y Comunicaciones
Admisiones, Registro y Control
Dirección Planeación y Aseguramiento
Vicerrectoría Administrativa y Financiero
Dirección de Productividad Empresarial
Dirección Administrativa
Dirección Financiera
Dirección de Talento Humano
Dirección de Tecnologías
Proyecto Campus